




















HOTEL SAVOY CUZCO
PROXIMA INAUGURACION
JUNIO 1961



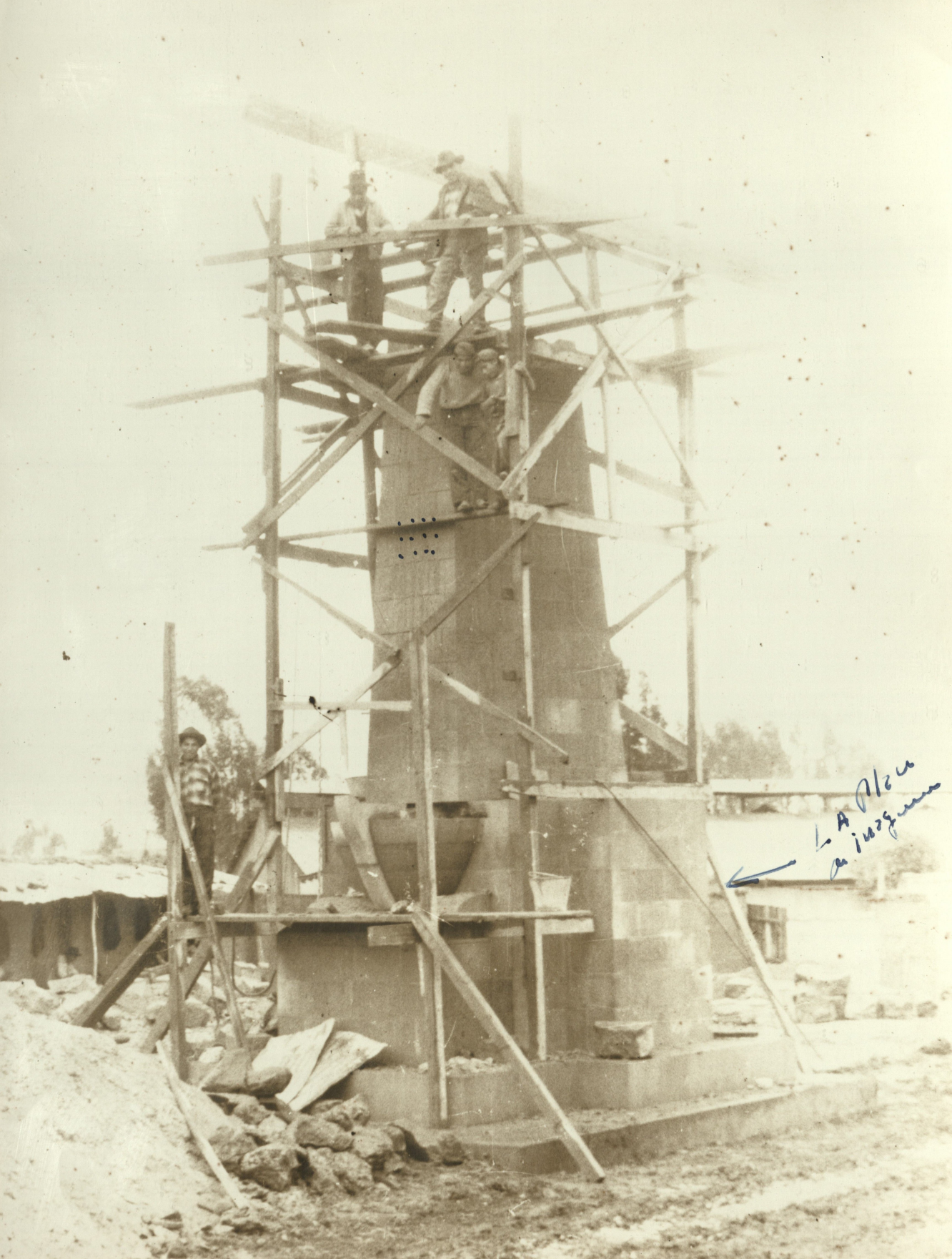

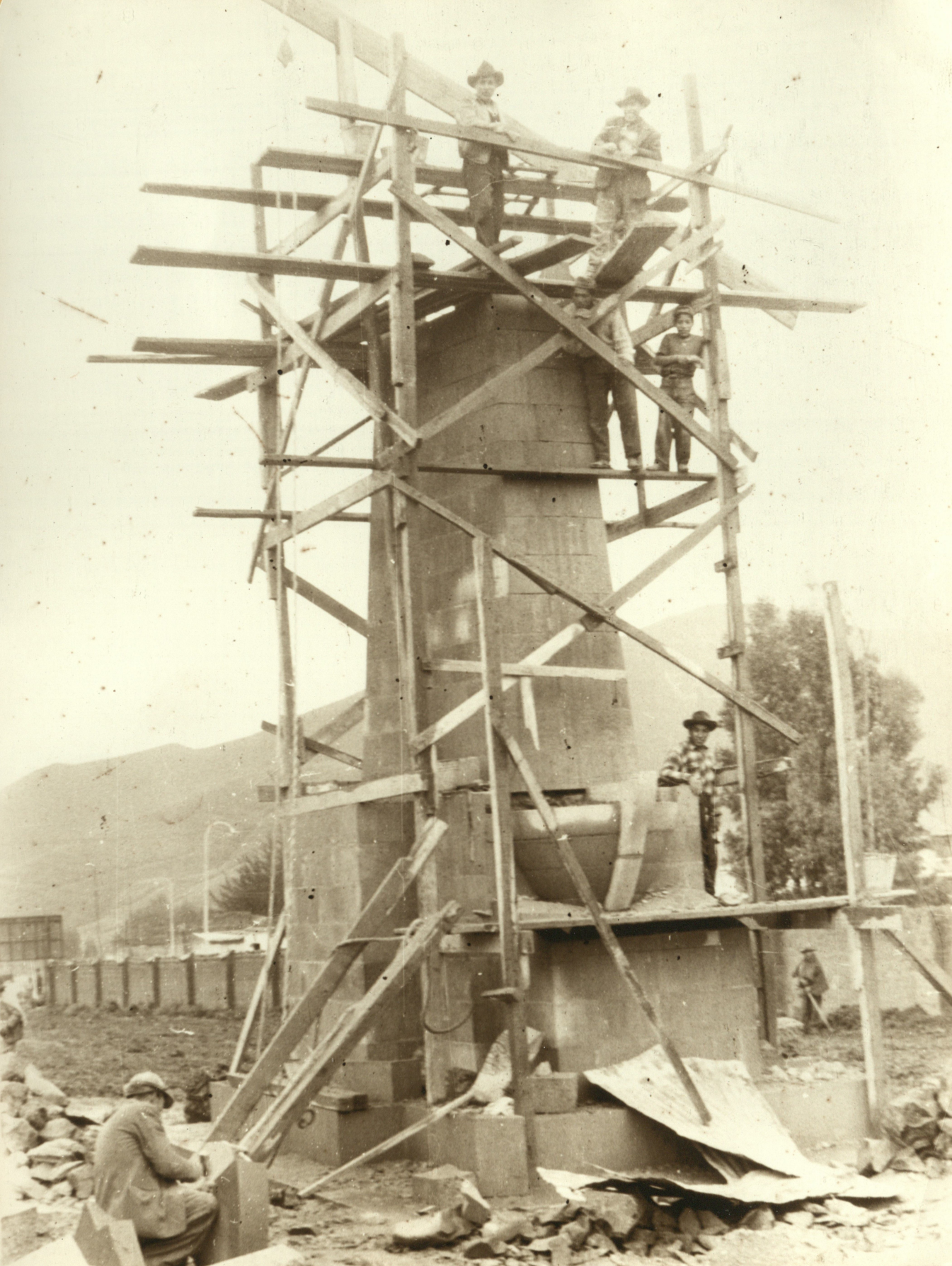


A LA
EXPEDICION
DEL
AMAZONAS






VIVA
EL PERU
819




LA
NACION
A LA
EXPEDICION
DEL
AMAZONAS


PEÑA PEÑA


PENA PENA


PEÑA y PEÑA



Daucett

248


VIVA
EL PERU
B19





